# Keyman Desktop

## Introduction

Keyman est un logiciel qui permet la saisie de caractères spéciaux (qui n'ont pas de touche sur votre clavier). Il y a beaucoup d'information sur Keyman (en anglais) sur le site web https://keyman.com/[1], mais cette page vous donne l'essientiel pour l'installation et l'usage de Keyman.

Les tâches que vous pouvez faire pour Keyman:

- Installation de Keyman
- Installation d'un clavier Keyman
- Créer une liste de mots prédictif pour Android[2]

## Installation de Keyman et d'un clavier

- pour installer Keyman, il faut d'abord le télécharger dans le site de Keyman

## Création d'une liste de mots predictif pour Android

Installer PrimerPrep[3], ajouter textes dans la langue... PrimerPrep[4] ...

```
^\w{1,2}\t\d+\r\n
```

## Étape 1

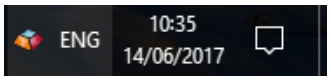


Vérifiez dans la barre des tâches Windows près de l'horloge si Keyman Desktop est en cours d'exécution. S'il est en cours d'exécution, vous verrez l'icône Keyman Desktop :

## Étape 2

Si l'icône Keyman Desktop se trouve dans la barre des tâches Windows près de l'horloge, passez à l'étape 5.

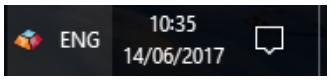


Si l'icône Keyman Desktop ne se trouve pas dans la barre des tâches Windows près de l'horloge, cliquez sur la flèche ou le triangle à côté de l'horloge :

Vous verrez une collection d'icônes. Si l'icône Keyman Desktop ( ) n'est pas dans cette collection, Keyman Desktop ne fonctionne pas. Lisez les étapes 3 et 4 pour savoir comment démarrer Keyman Desktop.

Si l'icône Keyman Desktop se trouve dans cette collection, vous devez la déplacer définitivement dans la barre des tâches Windows. Voici comment faire :

Sous Windows 7 :

- Ouvrez le menu Démarrer de Windows.
- Dans le champ de recherche, tapez et saisissez : Icônes de zone de notification
- Dans le menu déroulant situé à côté de SIL International Keyman Engine x86, sélectionnez 'Show icon and notifications'.
- Cliquez sur OK pour appliquer les modifications. L'icône Keyman Desktop apparaîtra désormais toujours dans la barre des tâches Windows près de l'horloge, si Keyman Desktop est activé.
- Passez à l'étape 5 de ce guide.

Sous Windows 8 :

- Cliquez avec le bouton droit de la souris sur la barre des tâches de Windows.
- Sélectionnez'Propriétés'.
- A côté de 'Zone de notification', cliquez sur Personnaliser.....
- Dans le menu déroulant situé à côté de SIL International Keyman Engine x86, sélectionnez 'Show icon and notifications'.
- Cliquez sur OK pour appliquer les modifications. L'icône Keyman Desktop apparaîtra désormais toujours dans la barre des tâches Windows près de l'horloge, si Keyman Desktop est activé.
- Passez à l'étape 5 de ce guide.

Sous Windows 10

- Cliquez avec le bouton droit de la souris sur la barre des tâches de Windows.

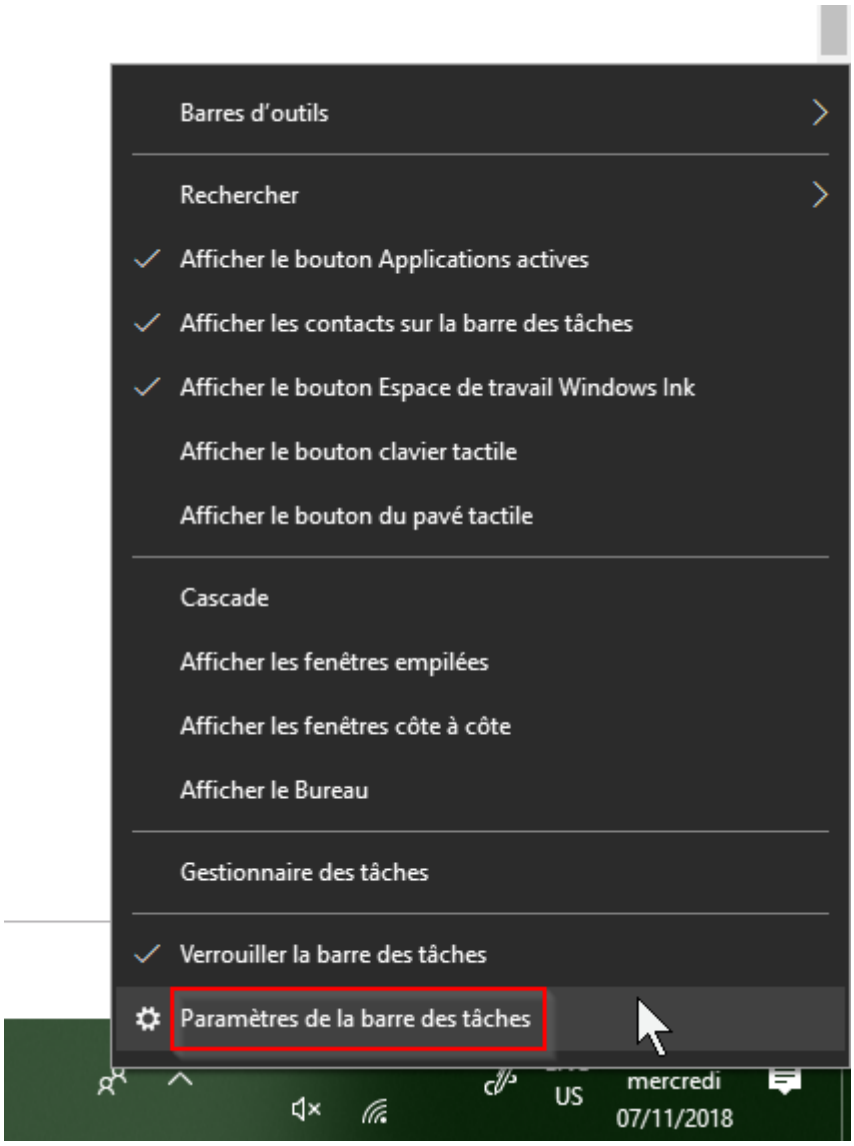


- Sélectionnez 'Paramètres de la barre des tâches'.
- Sous 'Zone de notification', cliquez sur 'Sélectionner les icônes qui apparaissent dans la barre des tâches'.

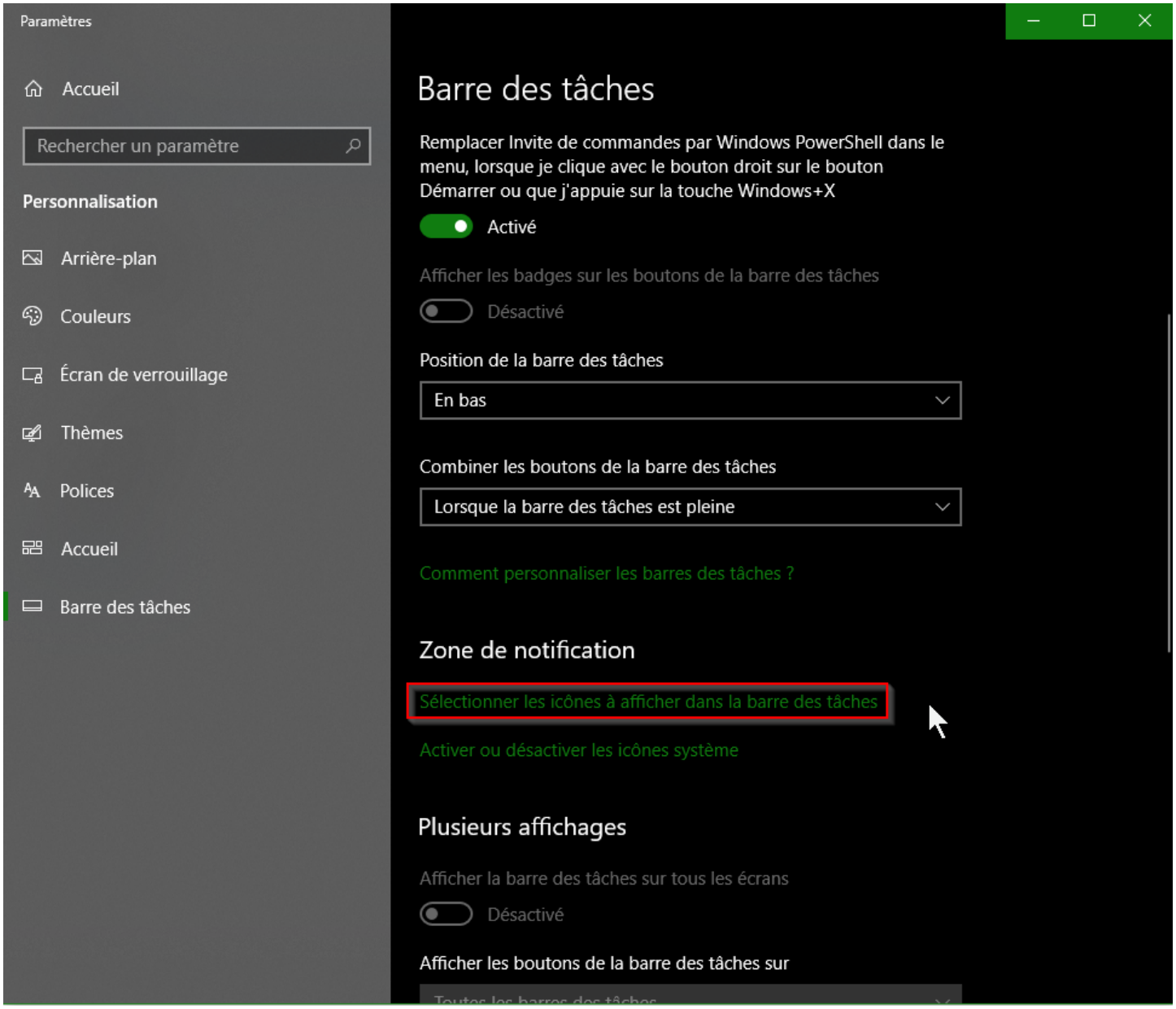


- A partir du bouton à bascule situé à côté de 'SIL International Keyman Engine x86', cliquez pour l'activer.

- L'icône Keyman Desktop apparaîtra désormais toujours dans la barre des tâches Windows près de l'horloge, si Keyman Desktop est activé.

- Passez à l'étape 5 de ce guide.

## Étape 3

Pour démarrer Keyman Desktop, cliquez sur le menu Démarrer de Windows, sélectionnez Tous les programmes, puis Keyman Desktop.

## Étape 4

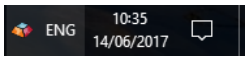


Keyman Desktop s'exécute et l'icône Keyman Desktop se trouve dans la barre des tâches de Windows près de l'horloge.

## Étape 5

Ouvrez une application de saisie, comme Microsoft Word.

## Étape 6

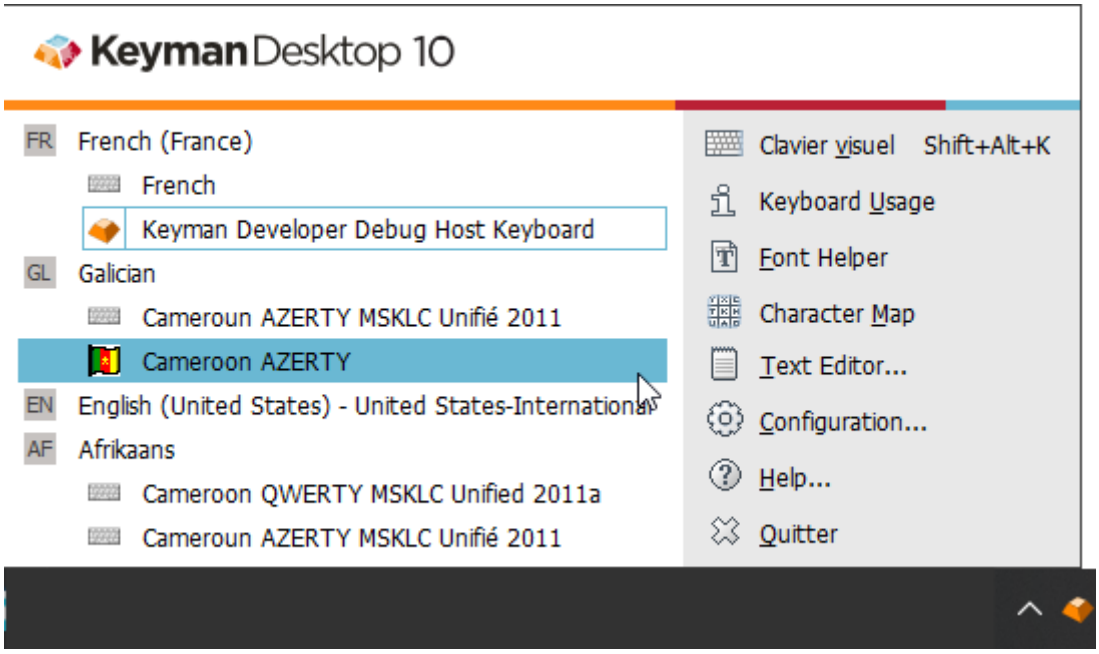


Sélectionnez un clavier Keyman dans le menu Keyman. Vous remarquerez que l'icône du menu Keyman devient l'icône de votre clavier Keyman. Cela signifie que votre clavier Keyman est allumé.

**Astuce**

S'il n'y a pas de clavier Keyman dans le menu Keyman, vous pouvez apprendre comment en installer un ici : Comment - Télécharger et installer un clavier Keyman

## Étape 7

Pour apprendre à taper avec votre nouveau clavier Keyman, ouvrez l'outil Clavier à l'écran de la boîte à outils Keyman. Vous pouvez ouvrir l'outil Clavier à l'écran à partir du lien Clavier à l'écran dans le menu Keyman.

**Astuce**

Certains claviers Keyman n'incluent pas de clavier à l'écran. Vous pouvez généralement trouver de l'aide pour ces claviers à partir de l'outil Utilisation du clavier de la boîte à outils Keyman. Vous pouvez ouvrir l'outil Utilisation du clavier à partir du lien Utilisation du clavier dans le menu Keyman.

## Étape 8

Vous pouvez maintenant commencer à taper dans votre langue dans presque toutes les applications. Utilisez votre clavier matériel ou cliquez sur les touches du clavier à l'écran pour taper.

## Étape 9

Pour revenir à l'utilisation de votre clavier normal, ouvrez le menu Keyman et cliquez sur 'Switch Keyman Desktop Off'.

---

[1] https://keyman.com/

[2] https://outilingua.net/Cr%C3%A9er+une+liste+de+mots+pr%C3%A9dictifs+pour+Android

[3] https://outilingua.net/PrimerPrep

[4] https://outilingua.net/PrimerPrep